

专业	姓名	日期	专业	姓名	日期
建筑			暖通		
结构			给排水		
			电气		

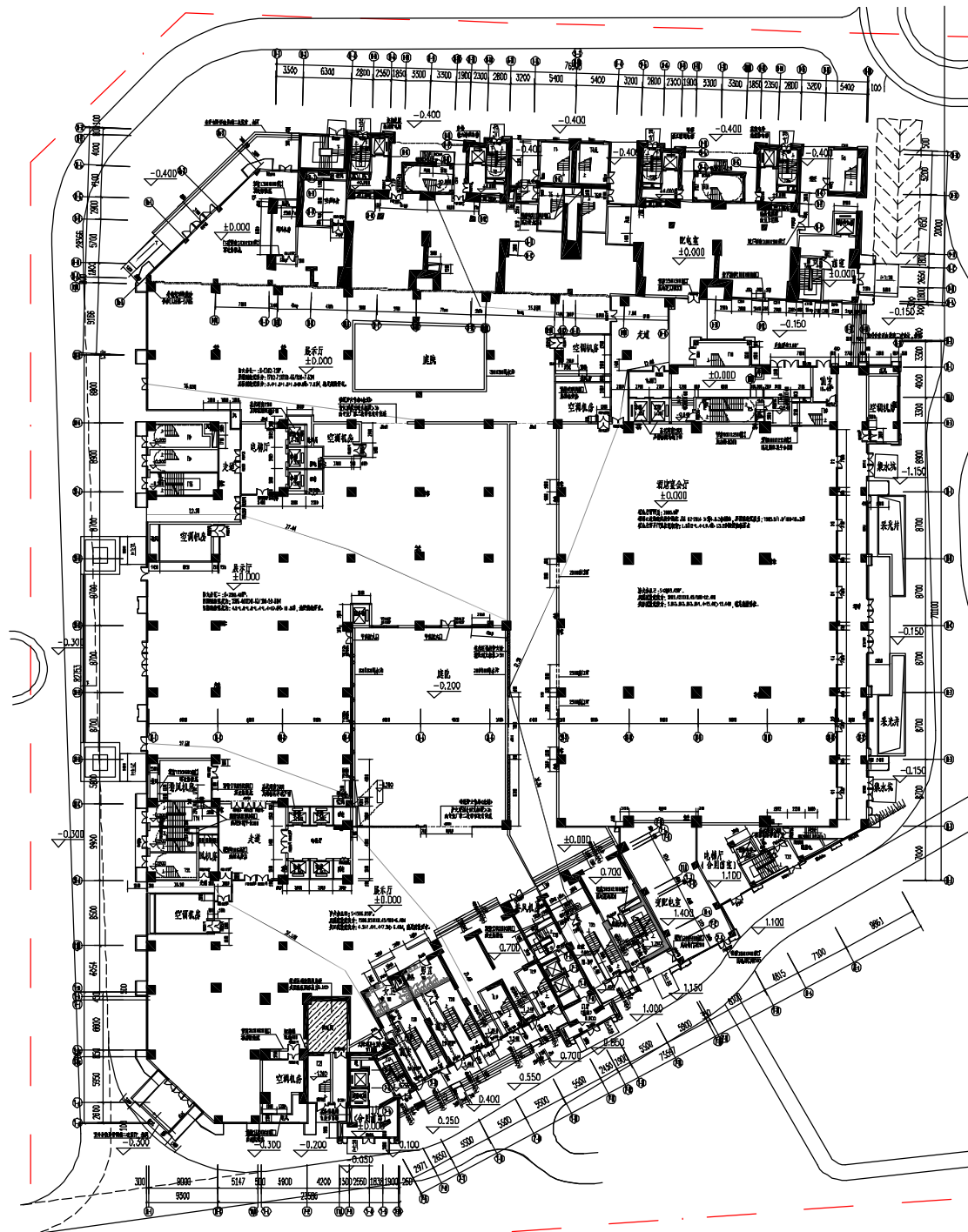

7#、S1#、8#、9#楼一层平面图 1:550

其中,住宅建筑面积:348.11m² 卫生服务站建筑面积:12.18m²
 酒店建筑面积:8920.07m² 小区文化室建筑面积:12.26m²
 (其中,酒店餐饮面积:1896.88m²) 警务室建筑面积:1.3m²
 社区管理用房建筑面积:12.19m² 配电室建筑面积:158.09m²
 养老服务用房建筑面积:36.53m² 地下室楼梯建筑面积:29.14m²
 物业管理用房建筑面积:6.33m²(不计容) 架空建筑面积:51.55m²(不计容)



(变更后)

<p>注: 本公司遵照《民用建筑设计通则》(GB 50352-2005)及《住宅设计规范》(GB 50096-2013)等规范进行设计, 乙方应遵照执行, 甲方不得擅自修改, 如有修改, 须经双方同意, 否则, 乙方不承担责任。</p>		<p>合作单位</p>	
<p>注: 本工程由甲方委托乙方设计, 乙方应遵照《民用建筑设计通则》(GB 50352-2005)及《住宅设计规范》(GB 50096-2013)等规范进行设计, 乙方应遵照执行, 甲方不得擅自修改, 如有修改, 须经双方同意, 否则, 乙方不承担责任。</p>		<p>设计单位: 厦门七境建筑设计有限公司 设计人: 李国栋 审核人: 李国栋 日期: 2018.12</p>	
<p>注: 本工程由甲方委托乙方设计, 乙方应遵照《民用建筑设计通则》(GB 50352-2005)及《住宅设计规范》(GB 50096-2013)等规范进行设计, 乙方应遵照执行, 甲方不得擅自修改, 如有修改, 须经双方同意, 否则, 乙方不承担责任。</p>		<p>设计单位: 厦门七境建筑设计有限公司 设计人: 李国栋 审核人: 李国栋 日期: 2018.12</p>	
<p>注: 本工程由甲方委托乙方设计, 乙方应遵照《民用建筑设计通则》(GB 50352-2005)及《住宅设计规范》(GB 50096-2013)等规范进行设计, 乙方应遵照执行, 甲方不得擅自修改, 如有修改, 须经双方同意, 否则, 乙方不承担责任。</p>		<p>设计单位: 厦门七境建筑设计有限公司 设计人: 李国栋 审核人: 李国栋 日期: 2018.12</p>	

专业	姓名	日期	专业	姓名	日期
建筑			暖通		
结构			给排水		
			电气		

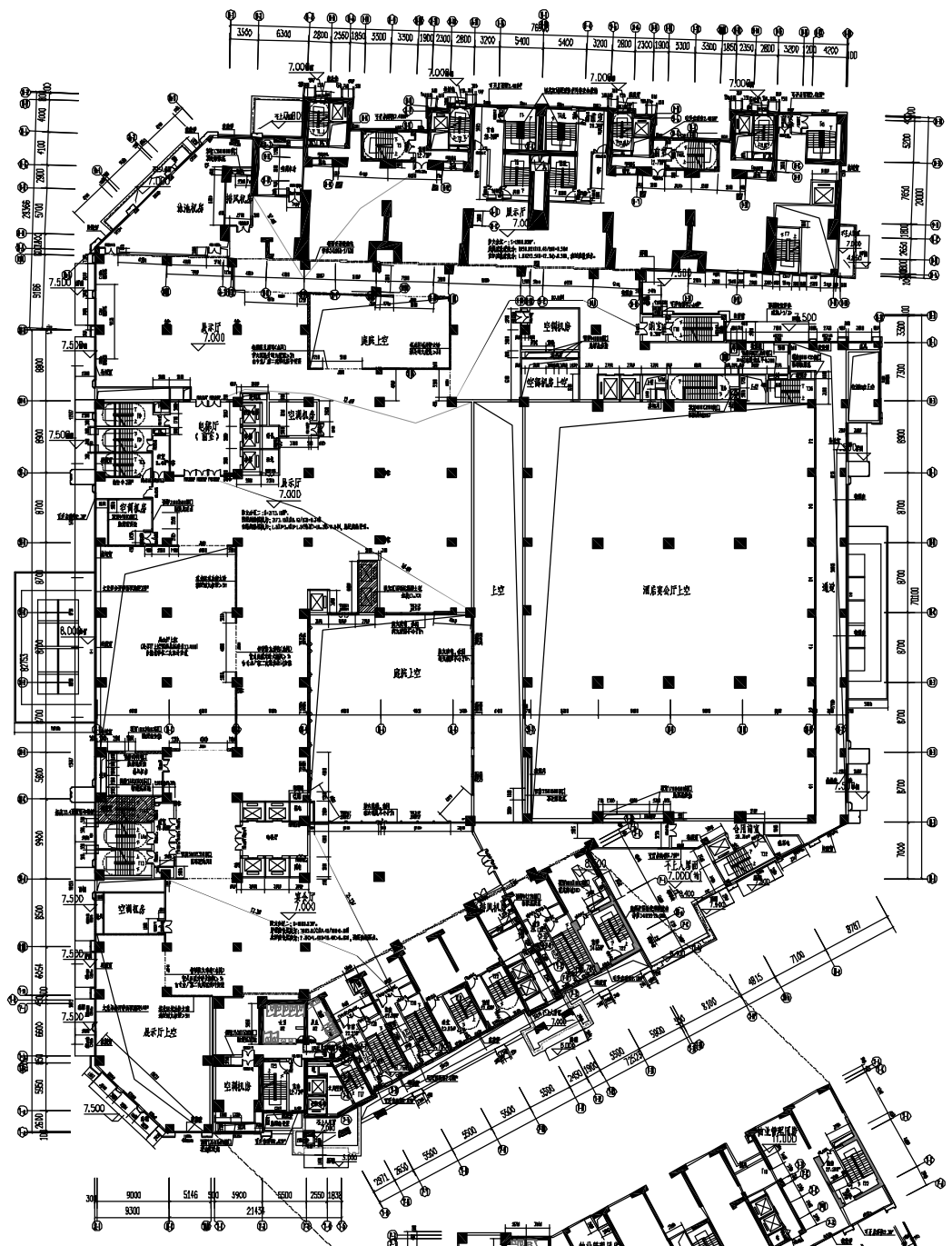

7#、S1#、8#、9#楼二层平面图 1:550

本层建筑面积5900.28m²
 其中,住宅建筑面积:180.6m² 卫生服务用房建筑面积:4.84m²
 酒店建筑面积:5687.59m² 小区文化室建筑面积:4.87m²
 (其中,酒店餐饮面积:627.74m²) 警务室建筑面积:0.52m²
 社区管理用房建筑面积:4.84m² 物业管理用房建筑面积:2.51m²(不计容)
 养老服务用房建筑面积:14.51m²



7#楼夹层平面图 1:550

本层建筑面积890.82m²
 其中,住宅建筑面积:81.88m²
 物业管理用房建筑面积:808.94m²(不计容)

(变更前)

设计人: 李国栋 审核人: 李国栋 日期: 2018.12	项目负责人: 李国栋 设计人: 李国栋 审核人: 李国栋 日期: 2018.12	工程名称: 7#、S1#、8#、9#楼二层平面图 工程地点: 晋江市万科·金域滨江二期 建设单位: 泉州德远置业有限公司	设计单位: 厦门七度建筑设计有限公司 设计人: 李国栋 审核人: 李国栋 日期: 2018.12	备注: 本图为公司内部专用图,未经书面许可,不得复制或用于其他项目。 如有变更,请及时通知设计单位。
-------------------------------------	---	--	---	---

专业	姓名	日期	专业	姓名	日期
建筑			电气		
结构			给排水		
			暖通		

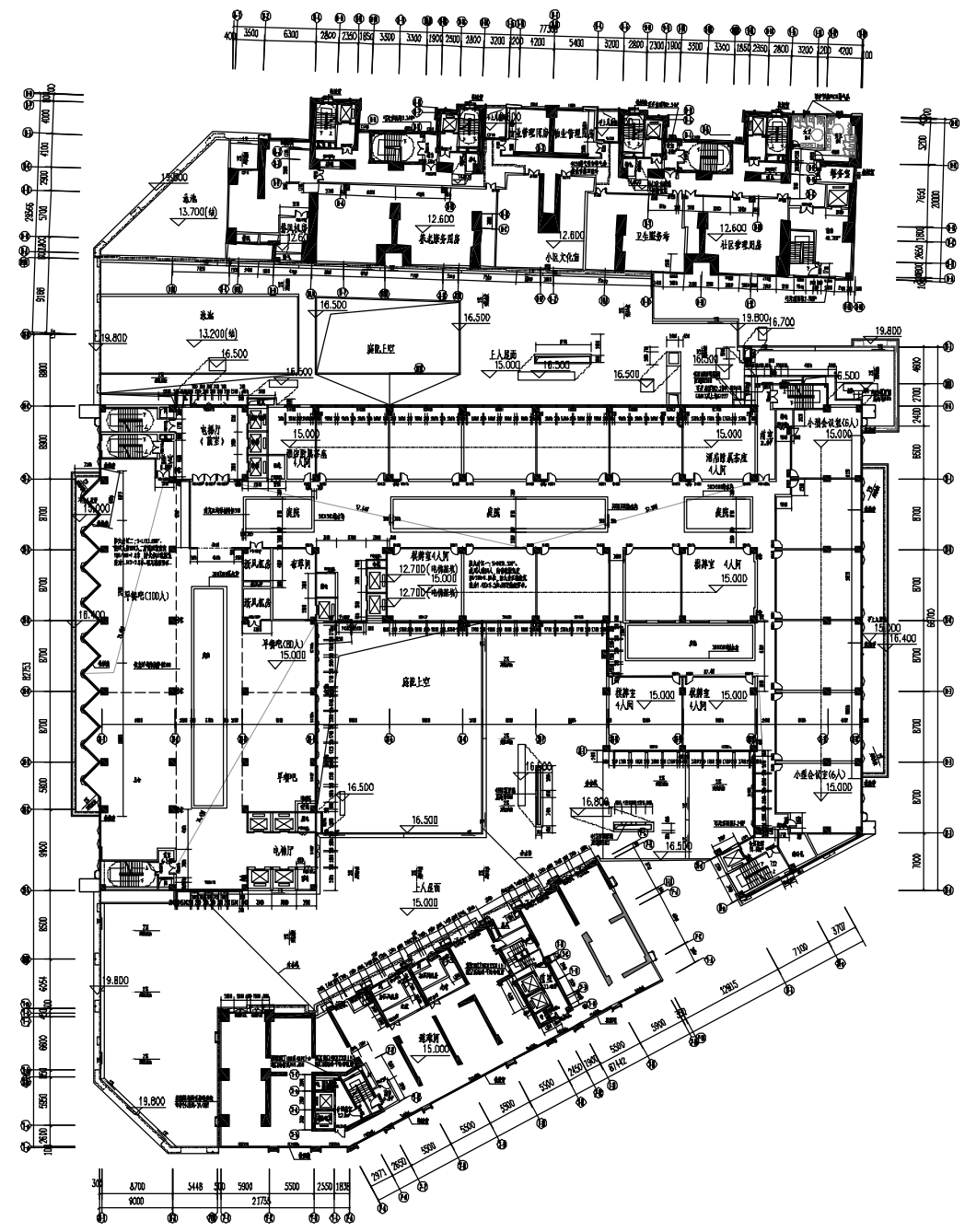

7#、S1#、8#、9#楼三层平面图 1:550

本层建筑面积=5983.95m²
 其中,住宅建筑面积:297.54m² 卫生服务站建筑面积:184.83m²
 酒店建筑面积:3726.4m² 小区文化室建筑面积:186.02m²
 (其中,酒店娱乐面积:1130.30m²) 警务室建筑面积:19.77m²
 社区管理用房建筑面积:184.98m² 物业管理用房建筑面积:96.04m²(不计容)
 养老服务用房建筑面积:554.10m² 避难空间面积:734.27m²

(变更前)

 厦门仁德建筑设计有限公司 注册证书编号: A13501771		合作单位 备注: 本公司遵照《民用建筑设计通则》外无效, 本图应各相关管理部门审查, 审批后方可实施, 原设计有, 不得翻制, 违者必究。
总工程师 姓名: 李国栋 日期: 2018.12	项目负责人 姓名: 李国栋 日期: 2018.12	设计人 姓名: 李国栋 日期: 2018.12
校对人 姓名: 李国栋 日期: 2018.12	审核人 姓名: 李国栋 日期: 2018.12	审批人 姓名: 李国栋 日期: 2018.12

专业	姓名	日期	专业	姓名	日期
建筑			暖通		
结构			给排水		
			电气		

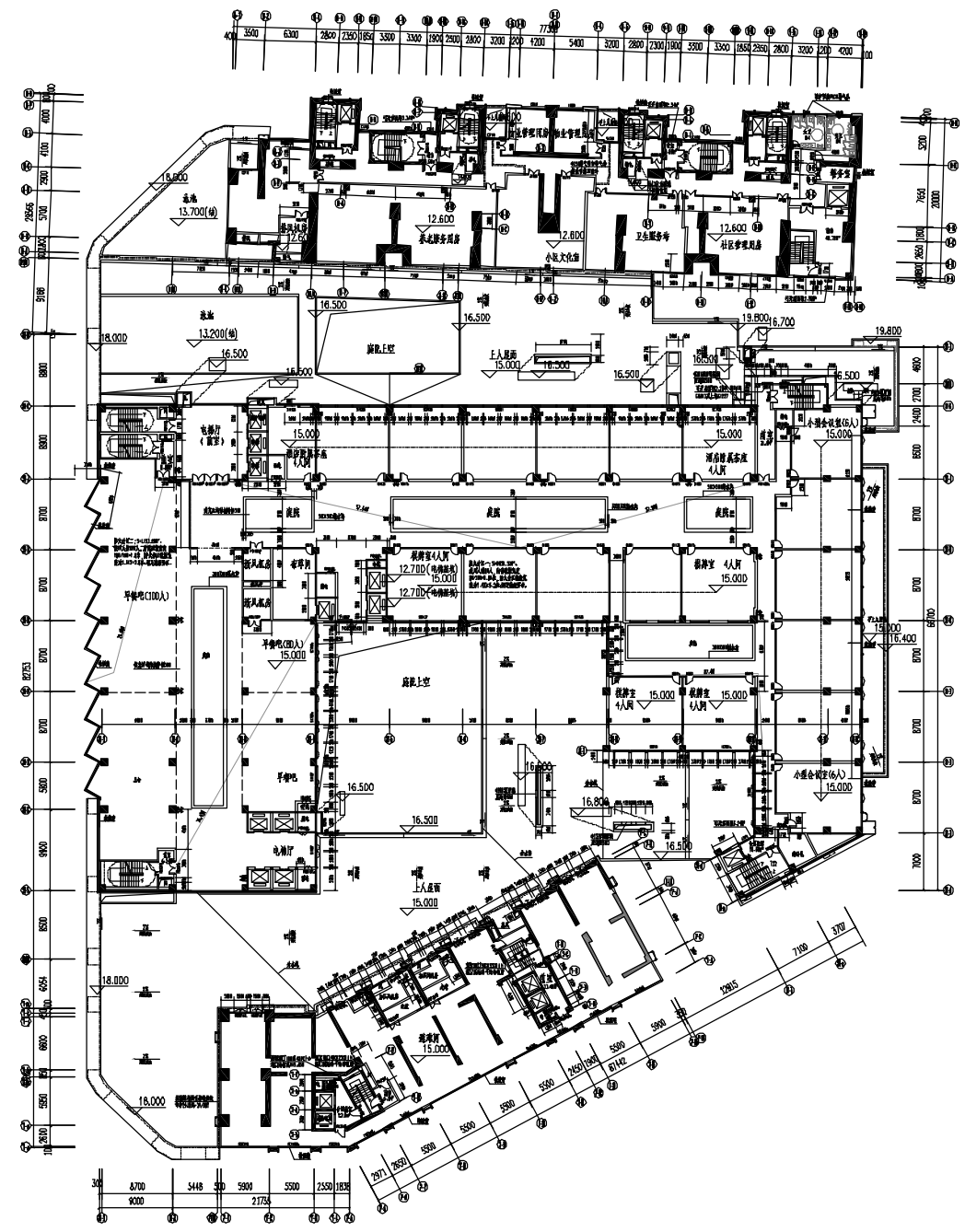

7#、S1#、8#、9#楼三层平面图 1:550

本层建筑面积=5983.95m²
 其中,住宅建筑面积:297.54m² 卫生服务站建筑面积:184.83m²
 酒店建筑面积:3726.4m² 小区文化室建筑面积:186.02m²
 (其中,酒店餐厅面积:1130.30m²) 警务室建筑面积:19.77m²
 社区管理用房建筑面积:184.98m² 物业管理用房建筑面积:96.04m²(不计容)
 养老服务用房建筑面积:554.10m² 避难空间面积:734.27m²

(变更后)

 厦门广厦设计有限公司 XIAMEN GUANGSHA DESIGN & RESEARCH CO., LTD. 资质等级: A152001771		合作单位 备注: 本公司遵照《民用建筑设计通则》 无效, 本图须经各相关审批部门审查, 审 批后方可实施, 原图有效, 不得翻印, 违者必究。
项目负责人 姓名: 李国栋 身份证号: 350202197808150011 注册证号: 350202197808150011	专业负责人 姓名: 李国栋 身份证号: 350202197808150011 注册证号: 350202197808150011	审核人 姓名: 李国栋 身份证号: 350202197808150011 注册证号: 350202197808150011
日期 2018.12	图号 7#、S1#、8#、9#楼三层平面图	工程名称 厦门市思明区...

专业	姓名	日期	专业	姓名	日期
建筑			结构		
结构			暖通		

立面调整

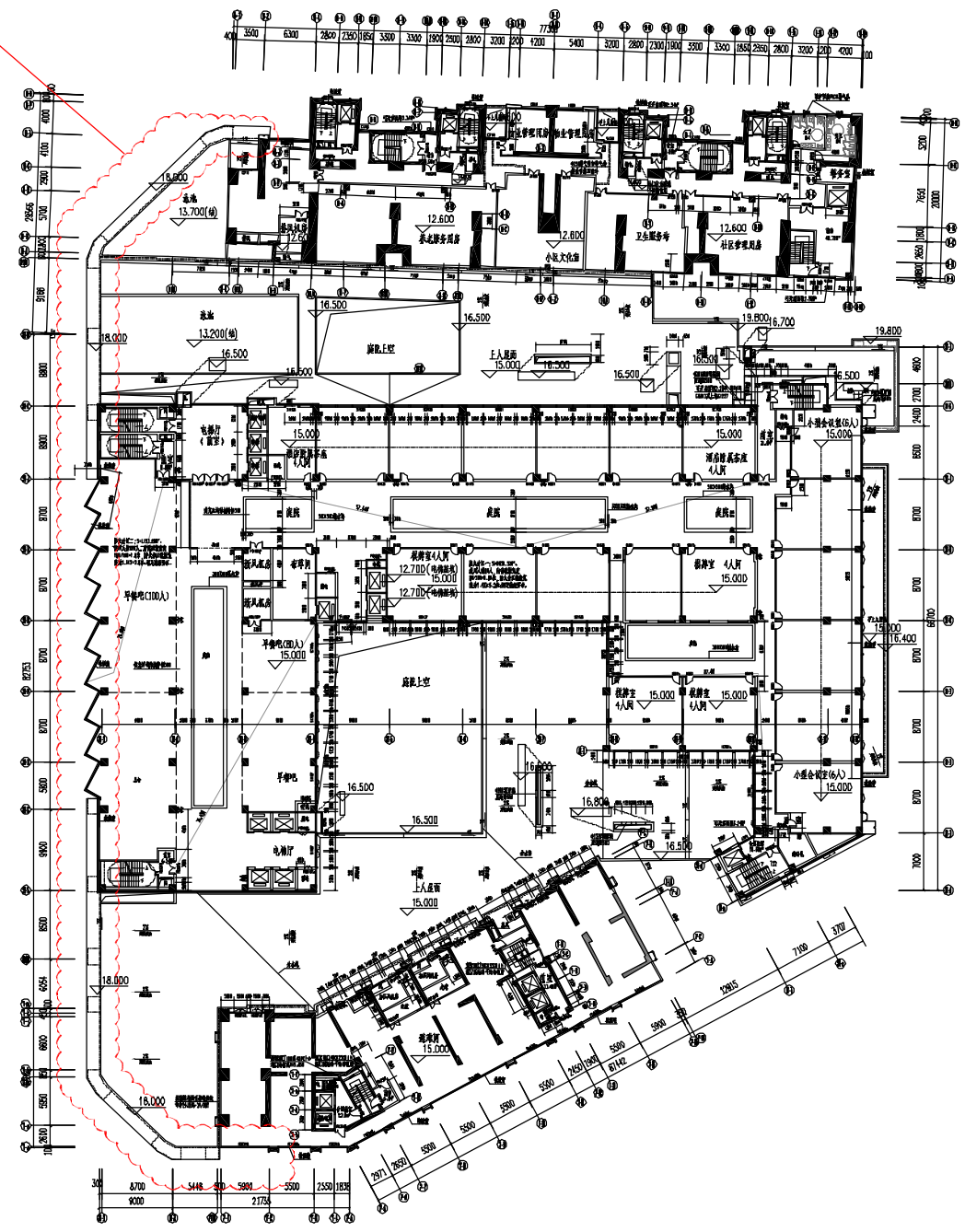

7#、S1#、8#、9#楼三层平面图 1:550

本层建筑面积=5983.95m²
 其中,住宅建筑面积:297.54m² 卫生服务站建筑面积:184.83m²
 酒店建筑面积:3726.4m² 小区文化室建筑面积:186.02m²
 (其中,酒店娱乐面积:1130.30m²) 警务室建筑面积:19.77m²
 社区管理用房建筑面积:184.98m² 物业管理用房建筑面积:96.04m²(不计容)
 养老服务用房建筑面积:554.10m² 避难空间面积:734.27m²

(变更说明)
(变更后)

合作单位  厦门锦程设计研究院有限公司 XIAMEN JINCHENG DESIGN & RESEARCH INSTITUTE CO., LTD. 资质证书编号: A135001771		备注 本公司遵照《民用建筑设计通则》外无效,本图须经各相关审批部门审查,审批后方可实施,原图有效,不得翻印,违者必究。
施工图审核表 审核人: 李国栋 审核日期: 2018.12	施工图审核表 审核人: 李国栋 审核日期: 2018.12	施工图审核表 审核人: 李国栋 审核日期: 2018.12
施工图审核表 审核人: 李国栋 审核日期: 2018.12	施工图审核表 审核人: 李国栋 审核日期: 2018.12	施工图审核表 审核人: 李国栋 审核日期: 2018.12

姓名	日期
专业	日期
专业	日期
专业	日期

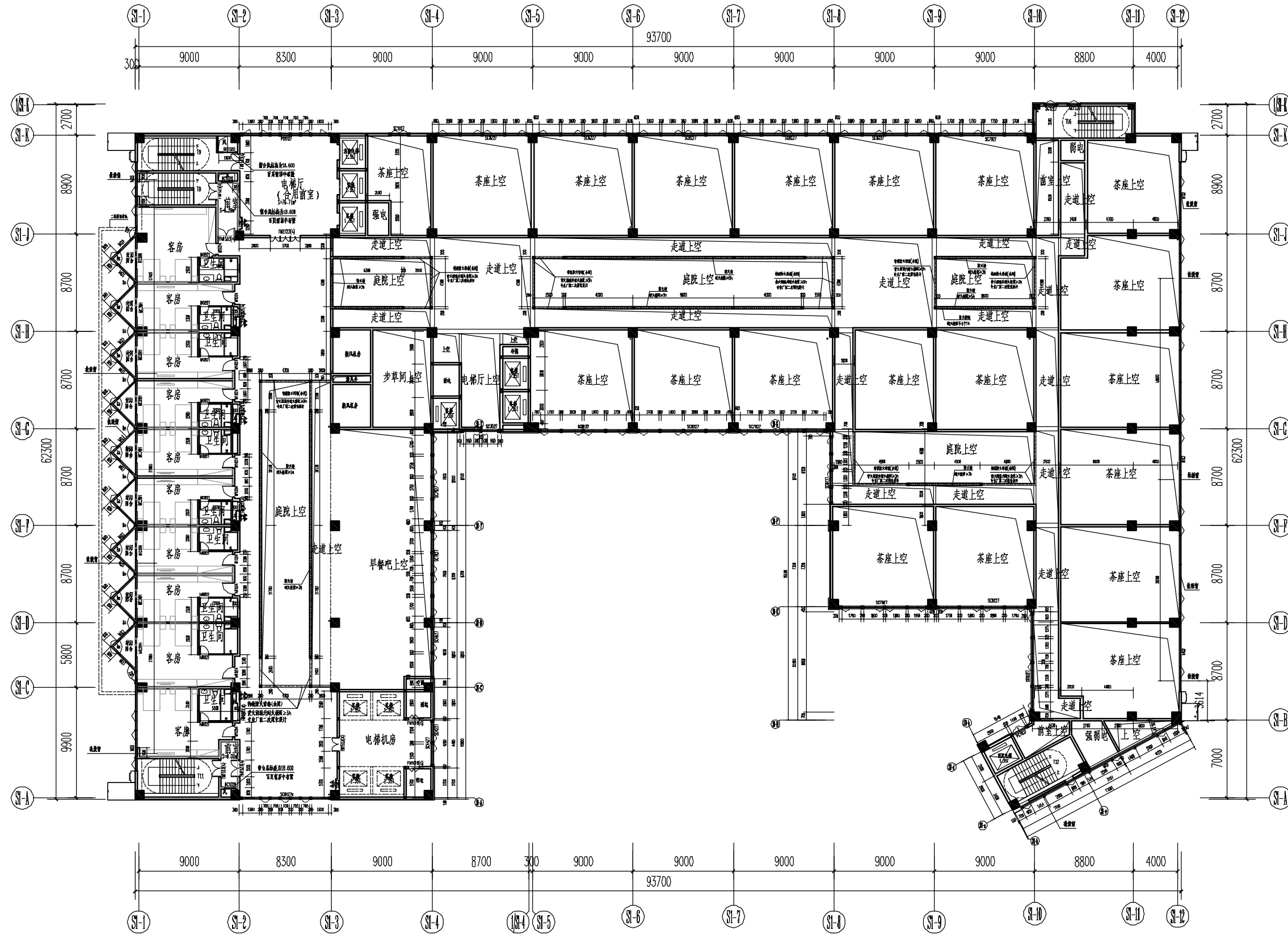

S1#楼四层平面图 1:350

本层建筑面积S=1145.8m²

(变更前)

厦门上城建筑设计有限公司
 XIAMEN SHANGCHENG ARCHITECTURE DESIGN CO., LTD.
 资质证书编号: A135007271

合作单位			
备注	未盖公司出图专用章的图纸对外无效。本图应经各相关部门审查、审批后方可实施。版权所有，不得翻制，违者必究。		
施工图审查单位			
施工图审查合格书编号			
出图章			
注册建筑师执业章			
注册工程师执业章			
建设单位	泉州市爱乐置业有限公司		
工程名称	晋江万科·金域滨江二期		
项目名称			
图名	S1#楼四层平面图		
工程编号			
审定	林志宏		
审核	赖伟胜		
工程负责人	赖伟胜		
专业负责人	赖伟胜		
专业负责人助理	李丽娇		
校对	李丽娇		
设计	陈炳中		
制图	陈炳中		
图别	图号		
图形文件名			
版本号	日期	版本号	日期
	2019.12		

日期	姓名	专业
		给排水
		暖通
		电气
		结构
		建筑

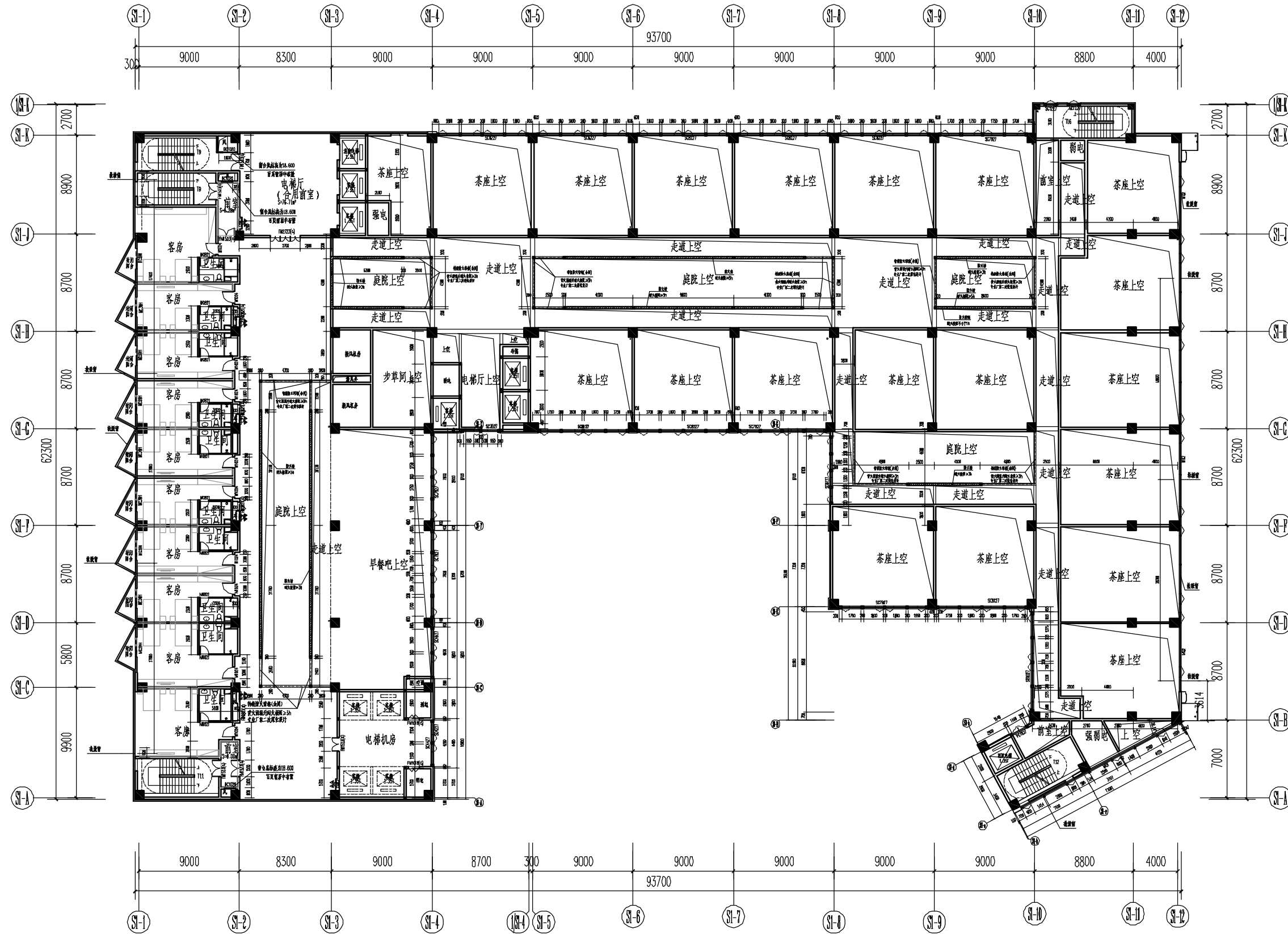

S1#楼四层平面图 1:350

本层建筑面积S=1145.8m²

(变更后)

厦门上城建筑设计有限公司
 XIAMEN SHANGCHENG ARCHITECTURE DESIGN CO., LTD.
 资质证书编号: A135007271

合作单位			
备注	未盖公司出图专用章的图纸对外无效。本图应经各相关部门审查、审批后方可实施。版权所有,不得翻制,违者必究。		
施工图审查单位			
施工图审查合格书编号			
出图章			
注册建筑师执业章			
注册工程师执业章			
建设单位	泉州市爱乐置业有限公司		
工程名称	晋江万科·金域滨江二期		
项目名称			
图名	S1#楼四层平面图		
工程编号			
审定	林志宏		
审核	赖伟胜		
工程负责人	赖伟胜		
专业负责人	赖伟胜		
专业负责人助理	李丽娇		
校对	李丽娇		
设计	陈炳中		
制图	陈炳中		
图别	图号		
图形文件名			
版本号	日期	版本号	日期
	2019.12		

姓名	日期
专业	专业
姓名	日期
专业	专业

立面调整

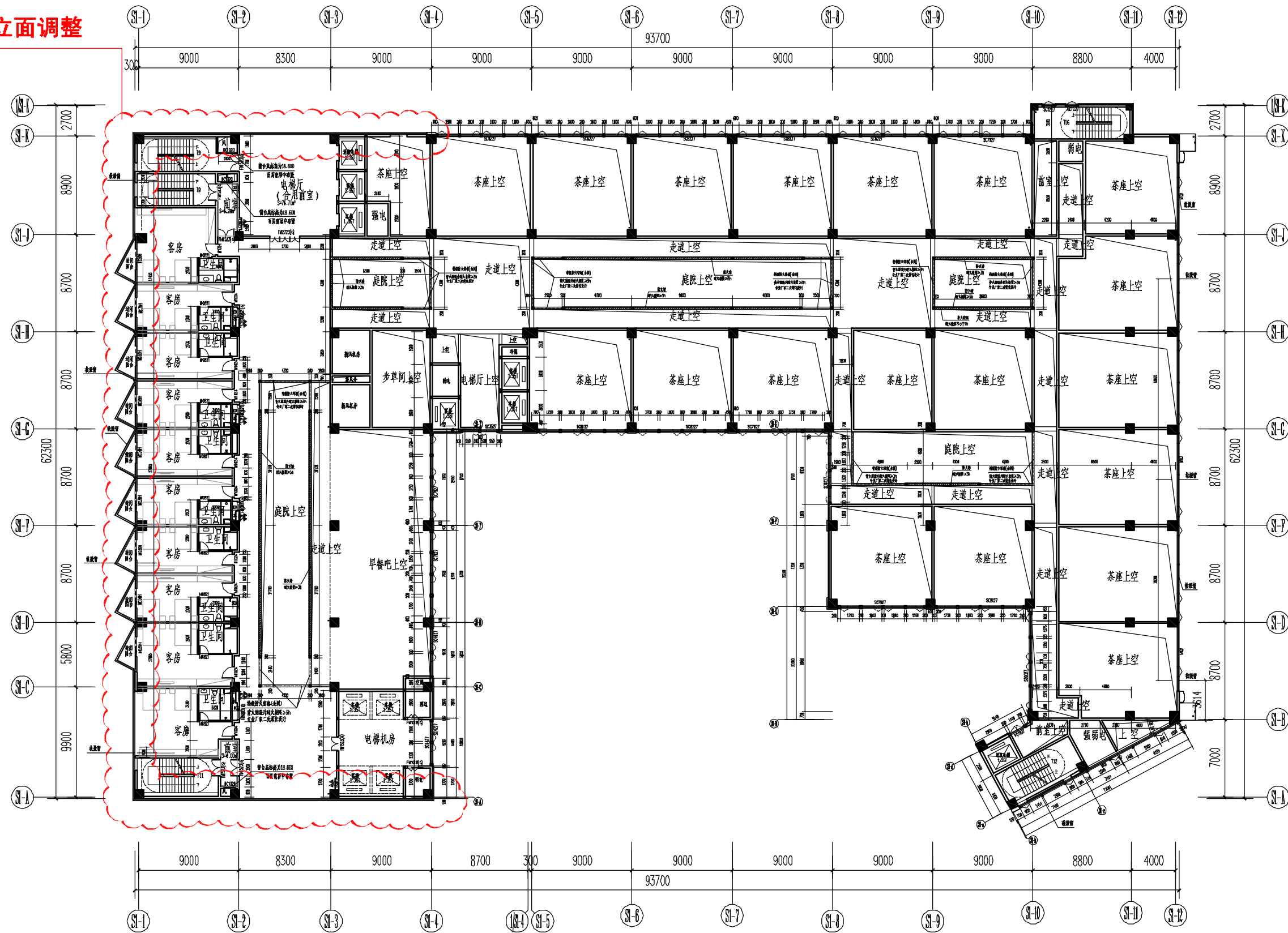

S1#楼四层平面图 1:350

本层建筑面积S=1145.8m²

(变更说明)
(变更后)



合作单位

备注
未盖公司出图专用章的图纸对外无效。本图应经各相关部门审查、审批后方可实施。版权所有，不得翻制，违者必究。

施工图审查单位

施工图审查合格书编号

出图章

注册建筑师执业章

注册工程师执业章

建设单位 泉州市爱乐置业有限公司

工程名称 晋江万科·金域滨江二期

项目名称

图名 S1#楼四层平面图

工程编号

审定	林志宏	<i>林志宏</i>
审核	赖伟胜	<i>赖伟胜</i>
工程负责人	赖伟胜	<i>赖伟胜</i>
专业负责人	赖伟胜	
专业负责人助理	李丽娟	<i>李丽娟</i>
设计人	陈炳中	<i>陈炳中</i>
制图人	陈炳中	
图别	图号	

图形文件名

版本号	日期	版本号	日期
	2019.12		

姓名	日期	专业
姓名	日期	专业
姓名	日期	专业

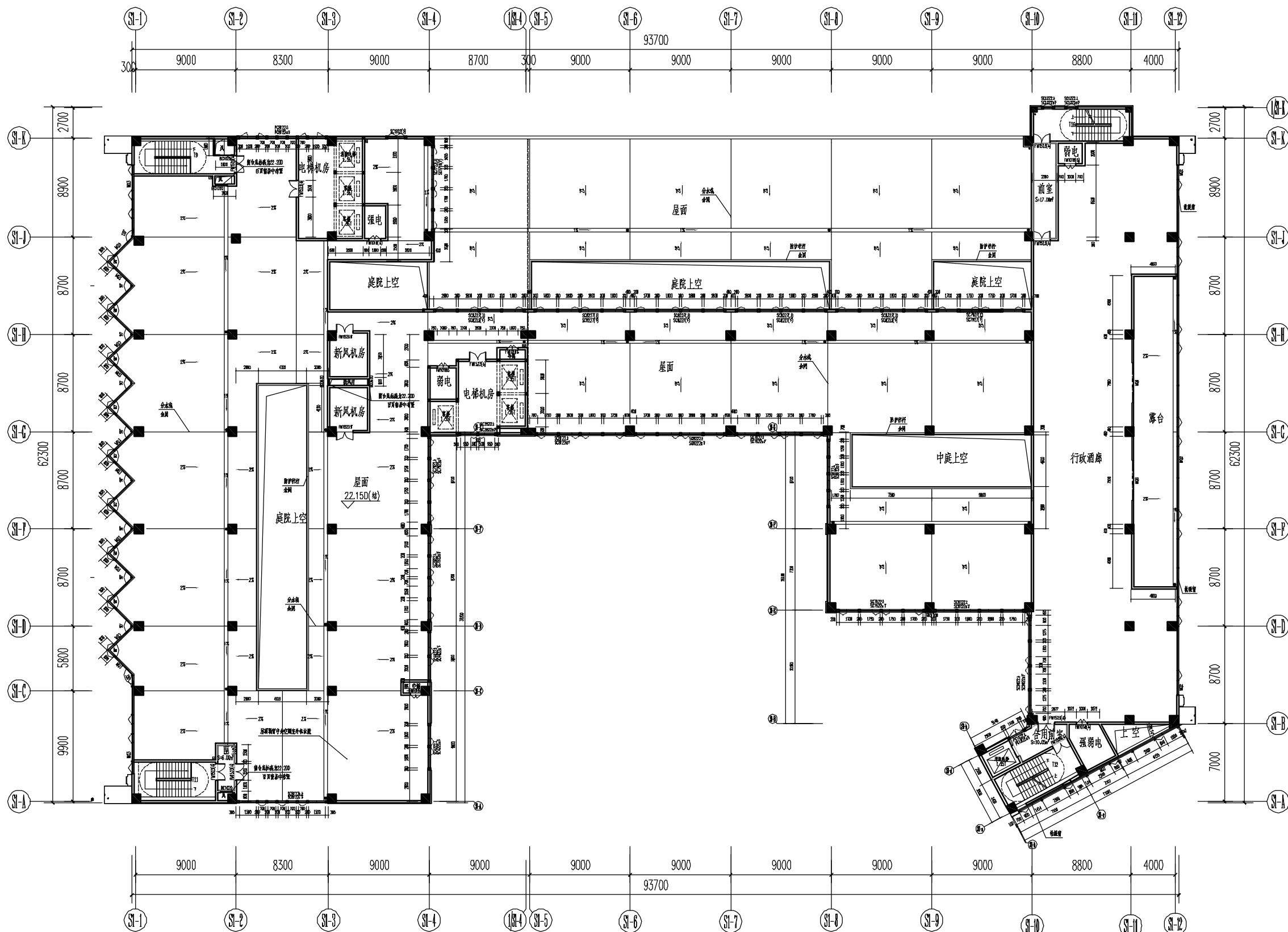

S1#楼五层平面图 1:350 22.200

本层建筑面积S=858.57m²

厦门建诚建筑设计有限公司
XIAMEN JIANCHENG ARCHITECTURE DESIGN CO., LTD.
资质证书编号: A135007271

合作单位

备注
未盖公司出图专用章的图纸对外无效。本图应经各相关部门审查、审批后方可实施。版权所有，不得翻制，违者必究。

施工图审查单位

施工图审查合格书编号

出图章

注册建筑师执业章

注册工程师执业章

建设单位
泉州市爱乐置业有限公司

工程名称
晋江万科·金域滨江二期

项目名称

图名

S1#楼五层平面图

工程编号

审定	林志宏	
审核	赖伟胜	
工程负责人	赖伟胜	
专业负责人	赖伟胜	
专业负责人助理	李丽娇	
校对	李丽娇	
设计	陈炳中	
制图	陈炳中	
图别	图号	

图形文件名

版本号	日期	版本号	日期
	2019.12		

(变更前)

姓名	日期	专业
姓名	日期	专业
姓名	日期	专业

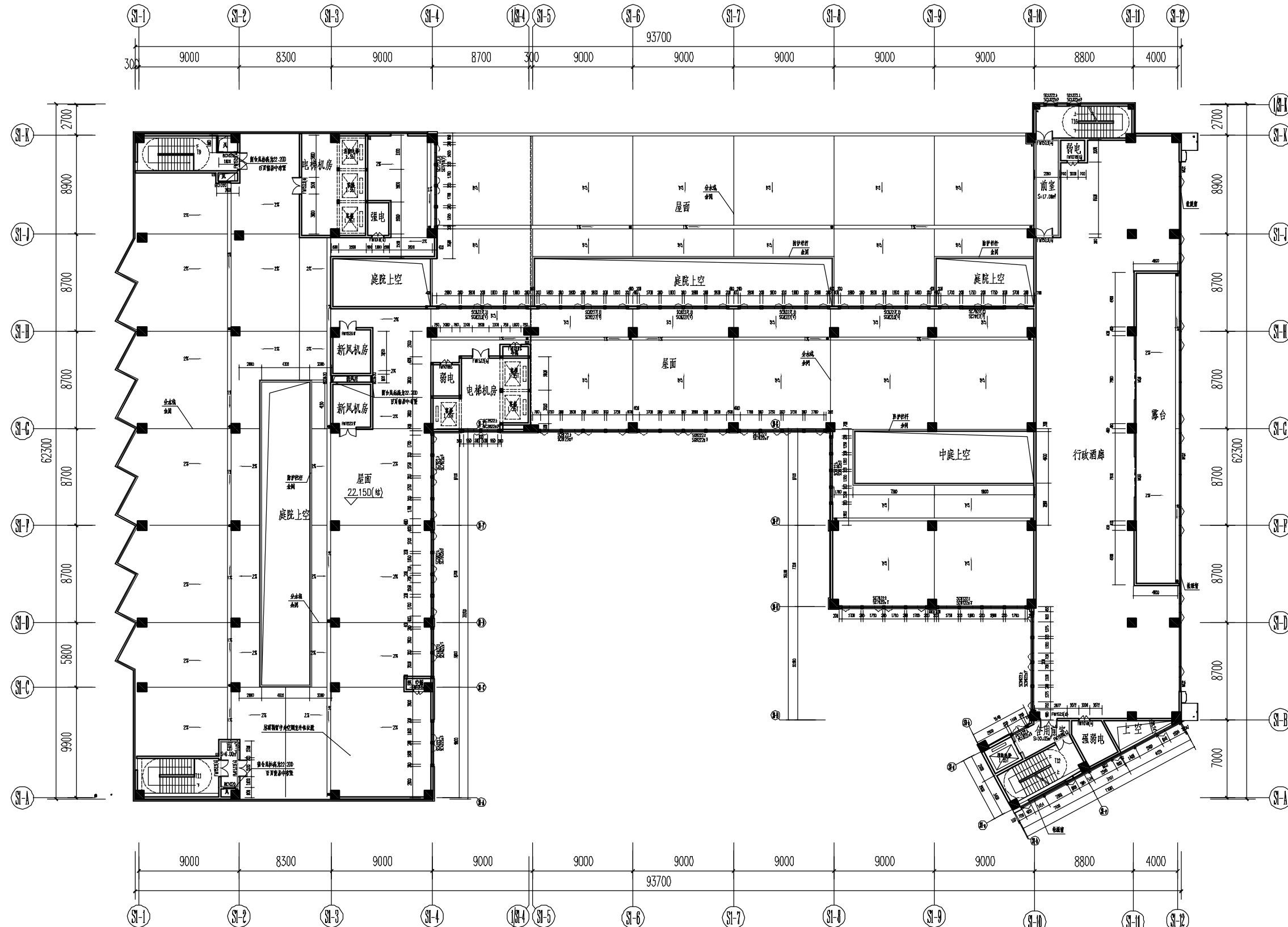

S1#楼五层平面图 1:350 22.200

本层建筑面积S=858.57m²

厦门上城建筑设计有限公司
 XIAMEN SHANGCHENG ARCHITECTURAL DESIGN CO., LTD.
 资质证书编号: A135007271

合作单位

备注
 未盖公司出图专用章的图纸对外无效。本图应经各相关部门审查、审批后方可实施。版权所有，不得翻制，违者必究。

施工图审查单位

施工图审查合格书编号

出图章

注册建筑师执业章

注册工程师执业章

建设单位 泉州市爱乐置业有限公司

工程名称 晋江万科·金域滨江二期

项目名称

图名

S1#楼五层平面图

工程编号			
审定	林志宏		
审核	赖伟胜		
工程负责人	赖伟胜		
专业负责人	赖伟胜		
专业负责人助理	李丽娇		
校对	李丽娇		
设计	陈炳中		
制图	陈炳中		
图别	图号		

图形文件名			
版本号	日期	版本号	日期
	2019.12		

(变更后)

姓名	日期
专业	专业
姓名	日期
专业	专业

立面调整

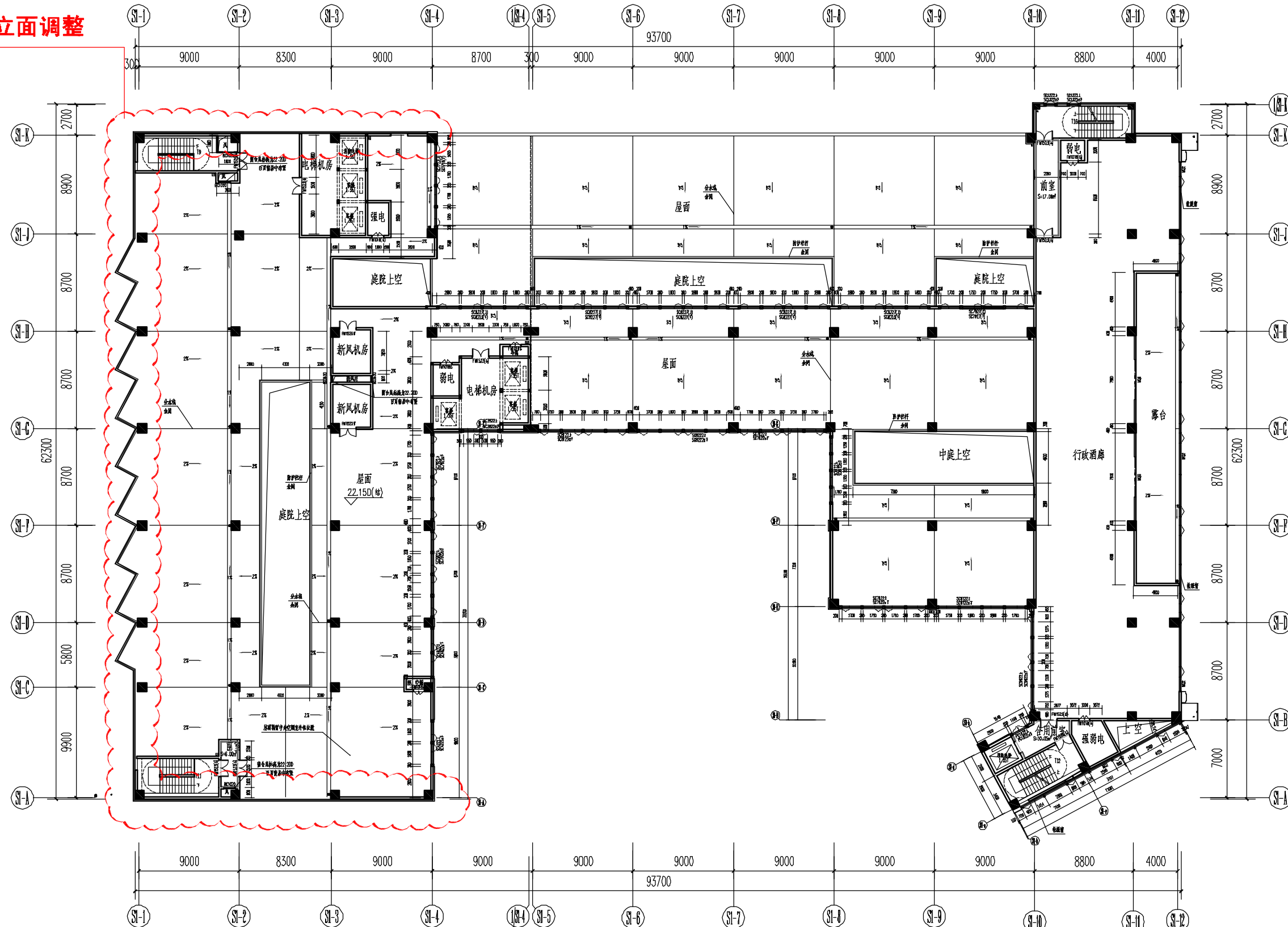

S1#楼五层平面图 1:350 22.200

本层建筑面积S=858.57m²

(变更说明)
(变更后)

厦门建诚建筑设计有限公司
XIAMEN JIANCHENG ARCHITECTURE DESIGN CO., LTD.
资质证书编号: A135007271

合作单位

备注
未盖公司出图专用章的图纸对外无效。本图应经各相关部门审查、审批后方可实施。版权所有，不得翻制，违者必究。

施工图审查单位

施工图审查合格书编号

出图章

注册建筑师执业章

注册工程师执业章

建设单位
泉州市爱乐置业有限公司

工程名称
晋江万科·金域滨江二期

项目名称

图名

S1#楼五层平面图

工程编号	
审定	林志宏 <i>林志宏</i>
审核	赖伟胜 <i>赖伟胜</i>
工程负责人	赖伟胜 <i>赖伟胜</i>
专业负责人	赖伟胜
专业负责人助理	李丽娇 <i>李丽娇</i>
校对	李丽娇
设计	陈炳中 <i>陈炳中</i>
制图	陈炳中
图别	图号

图形文件名			
版本号	日期	版本号	日期
	2019.12		

姓名	日期
专业	日期
专业	日期
专业	日期

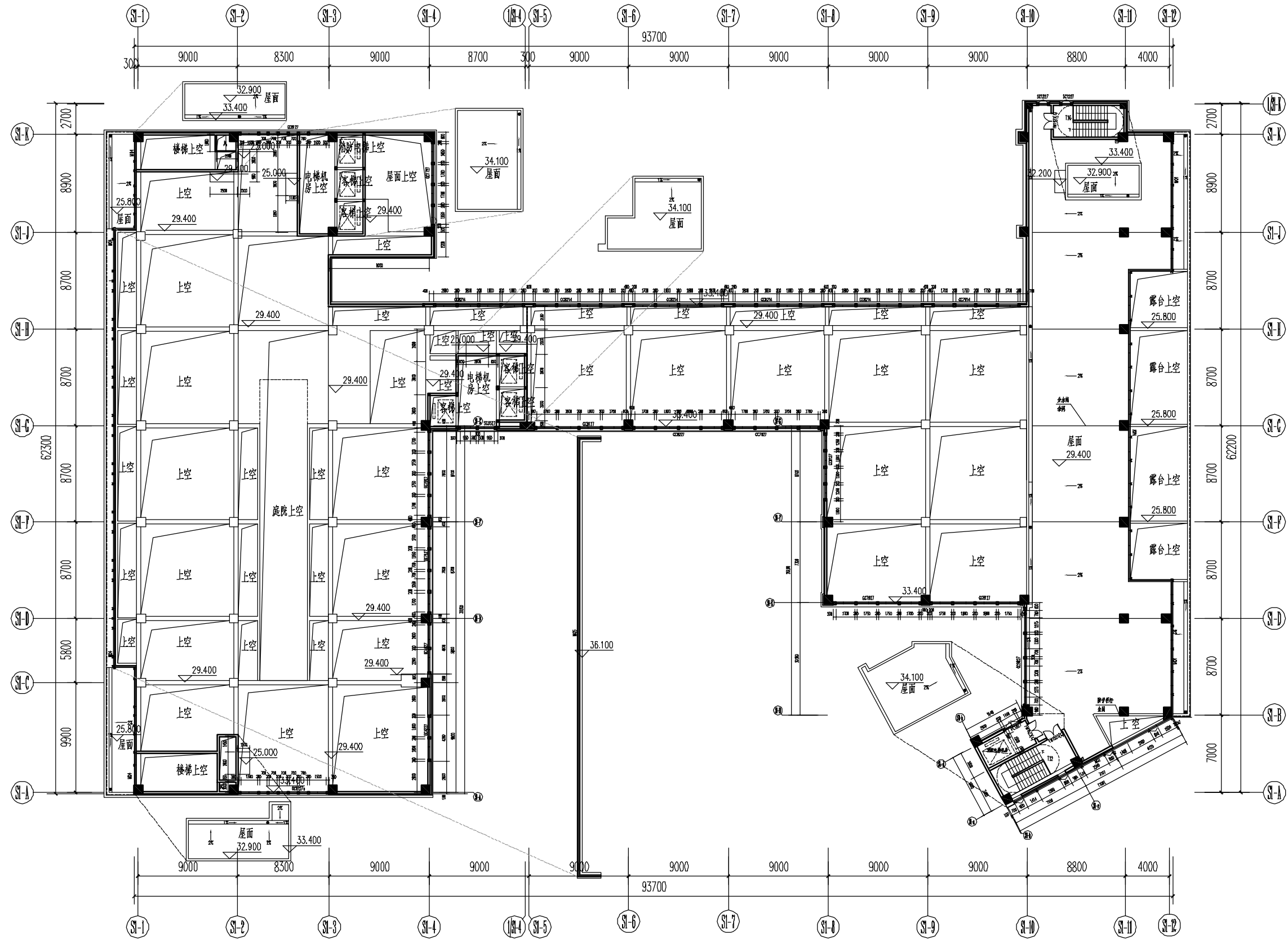

S1#楼屋顶层平面图 1:350

本层建筑面积S=58.28m²

(变更前)

厦门上城建筑设计有限公司
 XIAMEN SHANGCHENG ARCHITECTURE DESIGN CO., LTD.
 资质证书编号: A135007271

合作单位			
备注	未盖公司出图专用章的图纸对外无效。本图应经各相关部门审查、审批后方可实施。版权所有,不得翻制,违者必究。		
施工图审查单位			
施工图审查合格书编号			
出图章			
注册建筑师执业章			
注册工程师执业章			
建设单位	泉州市爱乐置业有限公司		
工程名称	晋江万科·金域滨江二期		
项目名称			
图名	S1#楼屋顶层平面图		
工程编号			
审定	林志宏		
审核	赖伟胜		
工程负责人	赖伟胜		
专业负责人	赖伟胜		
专业负责人助理	李丽娇		
校对	李丽娇		
设计人	陈炳中		
制图人	陈炳中		
图别	图号		
图形文件名			
版本号	日期	版本号	日期
	2019.12		

日期	姓名	专业
日期	姓名	专业
日期	姓名	专业
日期	姓名	专业

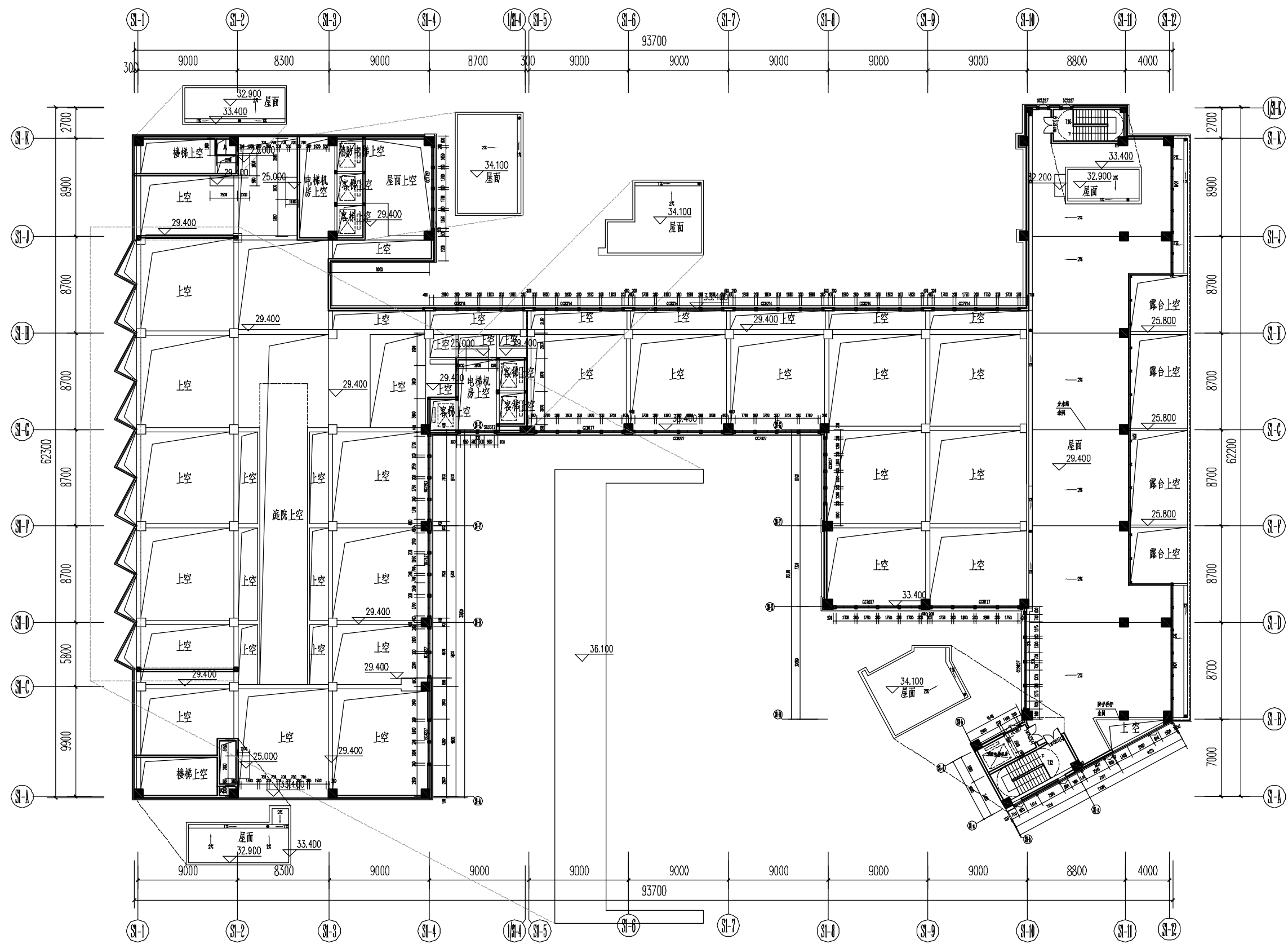

S1#楼屋顶层平面图 1:350

本层建筑面积S=58.28m²

(变更后)

厦门上城建筑设计有限公司
 XIAMEN SHANGCHENG ARCHITECTURE DESIGN CO., LTD.
 资质证书编号: A135007271

合作单位			
备注	未盖公司出图专用章的图纸对外无效。本图应经各相关部门审查、审批后方可实施。版权所有，不得翻制，违者必究。		
施工图审查单位			
施工图审查合格书编号			
出图章			
注册建筑师执业章			
注册工程师执业章			
建设单位	泉州市爱乐置业有限公司		
工程名称	晋江万科·金域滨江二期		
项目名称			
图名	S1#楼屋顶层平面图		
工程编号			
审定	林志宏		
审核	赖伟胜		
工程负责人	赖伟胜		
专业负责人	赖伟胜		
专业负责人助理	李丽娇		
校对	李丽娇		
设计人	陈炳中		
制图人	陈炳中		
图别	图号		
图形文件名			
版本号	日期	版本号	日期
	2019.12		

日期	
姓名	
专业	给排水
日期	
姓名	
专业	暖通

立面调整

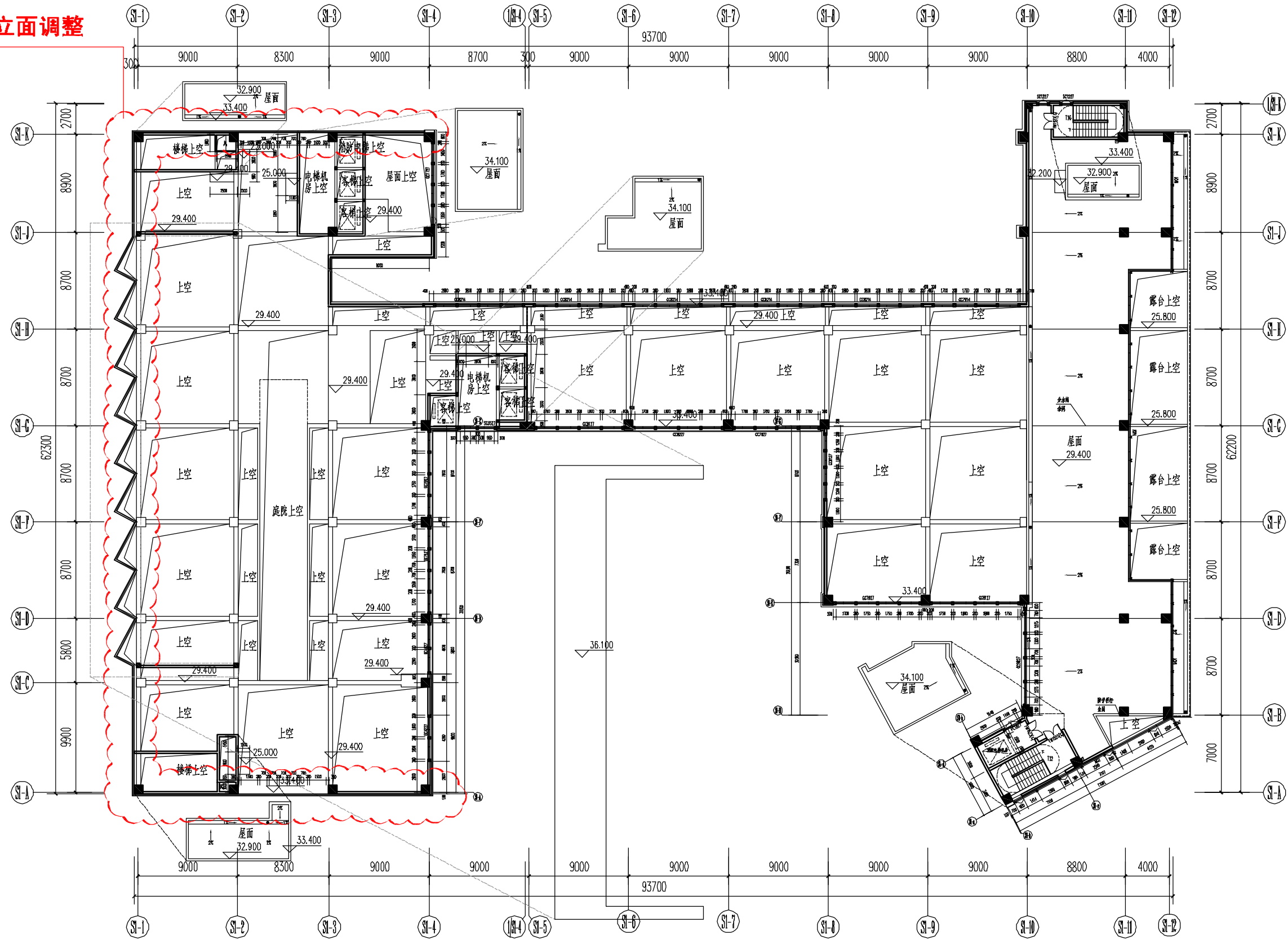

S1#楼屋顶层平面图 1:350

本层建筑面积S=58.28m²

(变更说明)
(变更后)

厦门广城建筑设计有限公司
XIAMEN GUANGCHENG ARCHITECTURE DESIGN CO., LTD.
资质证书编号: A135007271

合作单位

备注
未盖公司出图专用章的图纸对外无效。本图应经各相关部门审查、审批后方可实施。版权所有，不得翻制，违者必究。

施工图审查单位

施工图审查合格书编号

出图章

注册建筑师执业章

注册工程师执业章

建设单位
泉州市爱乐置业有限公司

工程名称
晋江万科·金域滨江二期

项目名称

图名

S1#楼屋顶层平面图

工程编号	
审定	林志宏
审核	赖伟胜
工程负责人	赖伟胜
专业负责人	赖伟胜
专业负责人助理	李丽娇
校对	李丽娇
设计	陈炳中
制图	陈炳中
图别	图号

图形文件名			
版本号	日期	版本号	日期
	2019.12		